



桜地区のホームページ『さくらコム』 <https://www.sakuracom.jp/>
 桜地区市民センター ☎ 326-2051 FAX 325-2074 桜地区地域団体事務室 ☎・FAX 326-2888
 おしらせ さくらは、『さくらコム』の市民センターのページでもご覧いただけます。

表彰おめでとうございます

1月9日（日）令和4年消防出初式において、次の方が表彰されました。
 ◇三重県消防協会表彰（精勤章） 四日市市消防団 桜分団 坂田広信さん

センター講座 **はじめてのプログラミング教室**

参加費
無料

いま話題のプログラミングとは何かを楽しく学び、簡単なゲーム作りが体験できます。

日時 2月10日（木）14:00～15:00

場所 桜地区市民センター 2階 大会議室

内容 いま話題のプログラミングを楽しく体験してみましょう。

講師 (株)ロボネット 堀田武志さん

対象 桜地区在住の方

定員 10名

持ち物 筆記用具（パソコンなどは必要ありません）

申込み 2月1日（火）9:00～2月8日（火）までに電話でお申し込みください。

申込先 桜地区市民センター ☎326-2051



※イメージです

※ご自宅での検温とマスクの着用をお願いします。
 ※発熱・咳・のどの痛み・下痢などの症状がある場合は参加を見合わせてください。
 ※コロナウイルスの感染状況によっては中止になる場合がありますのでご了承ください。

☆チェリークラブ☆

- 2月 2日（水） 鬼のお面作り
 - 4日（金） 園児の発表会演目鑑賞
 - 9日（水） ふれあい遊び・読み聞かせ
 - 16日（水） ふれあい遊び・誕生会
- 〔10:00～11:30〕

問合せ先：桜幼稚園 ☎326-1533

☆あそぼう会☆

2月3日、10日、17日、24日
 （毎週木曜日）

〔9:30～11:30〕

問合せ先：桜台保育園 ☎326-4681

回									
覧									

裏面もご覧ください

令和3年度 第3回 子育て応援 **バンビーノ** ♡

1月29日（土）に桜台第三会館で予定しておりました『バンビーノ』は、コロナウイルス感染症拡大予防のため、中止となりました。

人とペットの災害対策講座

～ペットの同行避難の備えと対応～

日時 2月13日（日） 13:30～

場所 桜台第一会館 大会議室

内容 ○大災害から得た教訓「同行避難」

○災害時にペットを守るための準備（普段からできること）

主催 桜台連合自治会・桜地区自主防災協議会

中止になりました



健康講座 ～人生100年時代～

知っているだけで得!! 理学療法士に聞く 介護・リハビリテーション



介助の方法や歩きにくくなった時の付き添い方、正しい杖のつき方。
 認知症の方との接し方、また自分や家族が認知症かと思った時・・・。
 体の痛み対策（膝・腰・肩のセルフマッサージ）
 介護・リハビリ等お困りの方の質問コーナー

参加費
無料

日時 2月20日（日） 13:30～15:00

場所 桜地区市民センター 2階 大会議室

講師 竹野博斗さん（よっかいち諧朋苑 理学療法士）

定員 30名（事前申込制で定員になり次第終了）

申込み 桜地区地域団体事務室（平日 10:00～16:00）☎326-2888

主催 桜地区社会福祉協議会 福祉部

※コロナウイルス感染拡大で中止する場合があります。
 ※参加される方はマスクを着用し、当日体温を測ってきてください。検温結果をおたずねします。
 ※発熱のある方、体調が悪い方は参加を控えていただきますようお願いいたします。

避難行動要支援者名簿作成に伴う各戸訪問について

今年度新たに75歳以上の単身者または75歳以上を含む70歳以上のみの世帯になられた方（令和3年11月2日現在）を対象に、各戸を訪問し、要支援者名簿を作成しています。

2月上旬頃から民生委員児童委員と自治会長が訪問いたします。
 （不審な方がこの件で訪問された場合は、安全のため身分の確認を行ってください。）

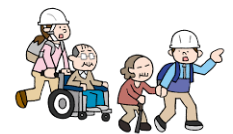

75歳以上の単身者または75歳以上を含む70歳以上のみの世帯で、名簿への登録を保留されている方が、避難行動要支援者名簿への登録を希望される場合は、桜地区市民センターまでお申し出ください。

【問合せ先】 桜地区市民センター ☎326-2051

障害(児)者生活支援グループ ポップ 障害を持つ子と親のサークル のびっこ ～のびっこ&ポップの活動にご参加を～

障害のある子どもたちが、親やボランティアさんといろいろな活動を楽しみます。
気軽に参加してみませんか。

【親の会 のびっこ】

日時：2月8日(火) 11:00～12:00
場所：桜地区市民センター 和室

【親子遊び交流の場 ポップ】

中止



1月号

西高通信



地域の皆様、新しい年をどのように迎えられましたでしょうか。今年が皆様にとって良き年になることを願っています。今年は元旦から雪というスタートになりましたね。

さて、1月は令和4年度大学入学共通テストが実施され、本校も3年生の255人が出願をしました。すでに進路が確定した生徒も含み高校生としてどの程度の学力が本校で身についたかを試すものでもありますし、進路未決定者はこのテストで1点でも多くとって、国公立大学などの志望校突破に近づいてもらいたいものです。

また2月2日には三重県高校入学者前期選抜が実施されます。各コースとも定員10人ずつですが、本校を目標にしている多くの中学生が受検します。当日朝は慣れない中学生が桜駅から歩いています。その日の朝に本校近辺を車で運転される方は注意願います。まだまだコロナウイルスの感染防止を心掛けながらの入試になります。最近、国内で再び感染者が増加傾向です。皆様も気をつけた行動をしてください。春はもうすぐです。コロナ禍のない春に今年はなってもらいたいものです。

四日市西高等学校

2月

桜地区いきいきサロンのご案内

☆桜花台ふれあいサロン 桜花台コミュニティセンター
3日(木) 10:00～11:00

24日(木) 体操 10:00～11:00
おしゃべりサロン お休み

☆ミニサービス「ともだちの和」 桜台第一会館
お休み

☆桜南ほかほかクラブ 桜町南公民館
17日(木) 9:30～11:30

☆智積第6いきいきサロン 四日市友の会
野外活動しています

☆桜ボランティア協会「憩いの家」
※智積営農センター(場所が変更になります)

毎週火曜・木曜 9:30～11:30
毎週金曜 9:00～11:30

☆さわやかイキイキ教室 桜ヶ丘集会所
毎週月曜日 10:00～11:00

☆一色いきいきサロン 一色第一公会所
23日(水・祝) 9:30～11:30

☆山上いきいきサロン 山上公会所
11日(金・祝) 13:30～15:30

21日(月) 9:30～11:30

☆ほっとカフェ「ほかほか」 桜町南公民館
1日(火) 14:00～16:00

☆桜台交流サロン 桜台第二会館
お休み

☆桜台バドミントンクラブ 桜台小学校 体育館
毎週木曜日 19:00～21:00
毎週日曜日 13:00～16:00

※予定ですので開催については、主催者にお問合せください。

御池沼沢植物群落で草刈ボランティアをしませんか

日時 2月6日(日) 9:00～12:00 ※小雨実施

場所 天然記念物 御池沼沢植物群落
西部指定地(西坂部町)

内容 除草および集草

持ち物等 作業しやすく汚れてもよい服装・マスク・長靴・あれば草刈機

申込み 2月2日(水)までに、名前、参加人数、交通手段、当日の連絡先を、電話かEメールで社会教育・文化財課までお知らせください。自家用車をご利用の方は、8時30分までに文化財整理作業所(寺方町字北浦1506、四日市中央工業高校南側)にお越しください。

問合せ 四日市市教育委員会 社会教育・文化財課 ☎354-8238

Eメール: syakaibunkazai@city.yokkaichi.mie.jp



ハナショウブ
(5月頃)

婦人相談員を募集します

■募集内容 婦人相談員 <会計年度任用職員(フルタイム)>

■募集人員 1人程度

■主な業務 諸問題を抱える女性の相談や支援ほか

■採用予定日 令和4年5月1日

■勤務場所 四日市市男女共同参画センター(本町プラザ3階)

■勤務時間等 原則として、火曜日から土曜日(祝日を除く)の8時30分から17時15分まで

■受験資格 昭和37年5月2日以降生まれなど(詳しくは、募集要項をご覧ください)

■募集期間 令和4年1月18日(火)から3月4日(金)まで(当日必着)

■試験日・会場 令和4年3月19日(土)10:50から 本町プラザ5階 第3会議室ほか

■応募方法 男女共同参画センターまたは市民生活課(市役所5階)にある募集要項の所定の用紙に必要書類を添え、男女共同参画センターへ郵送または直接お持ちください。持参の場合は、火曜日から土曜日(祝日を除く)の8時30分から17時15分までにお申し込みします。

■問合せ先 四日市市役所 男女共同参画課 ☎354-8331 FAX354-8339



文化財を火災から守ろう

毎年1月26日は、「文化財防火デー」です。

昭和24年1月26日に現存する世界最古の木造建造物である法隆寺の金堂が炎上し、壁画が焼損したことを受け、昭和30年を第1回文化財防火デーとして制定され、毎年この日を中心に文化財愛護に関する意識の高揚を目的として、全国で消防訓練や点検をはじめとした文化財防火運動が行われています。

近年ではフランスのノートルダム大聖堂や沖縄県那覇市の首里城跡で火災が発生しています。文化財は、火災等によりいったん滅失毀損すると再び回復することができない、かけがえのない国民共有の財産です。

文化財を火災や震災などから守るためには、文化財の関係者、消防機関、地域の皆さんが一体となって、火災予防の環境づくりや防災体制の整備に努めることが大切です。

文化財の防火・防災へ関心を高め、みんなで文化財を守りましょう。

【問合せ先】 四日市市 消防本部 予防保安課 ☎356-2010